# UiT in het Meetjesland 2019

Meetjesland maak het mee!

WWW.TOERISMEMEETJESLAND.BE

COLOFON

**Met dank aan:** *de organisatoren van Meetjeslandse evenementen, COMEET, Plattelandscentrum Meetjesland vzw, Toerisme Meetjesland vzw, Toerisme Oost-Vlaanderen vzw*
**Samenstelling en redactie:** *Bart Van Damme, Inge Slock, Ilse Huyvaert (Toerisme Meetjesland)*
**Projectbegeleiding:** *Erik Hennes (Toerisme Meetjesland)*
**Coverfoto:** *Rijvers Festival, Zomergem*
**Fotografie:** *De deelnemende evenementen, Toerisme Meetjesland vzw, David Samyn, Kim Lonneville,*
**Opmaak brochure:** *www.impressantplus.eu*
**Huisstijl:** *www.magelaan.be*
**Druk:** *Perka*
**V.U.:** *vzw Toerisme Meetjesland, Provinciaal Streekcentrum Huysmanhoeve, Bus 1, 9900 Eeklo*

© Lars Crommelinck

LEUTE

Stempel Leute Volkse toeristische evenementen. Wars van folklore en traditie. Vaak gelinkt met fietsen en wandelen. Een glaasje bier, een lach, een dans en vooral veel plezier.

PODIUM

Stempel Podium Het Meetjesland beschikt over enkele heel plezante festivals die vooral op het podium voor ambiance en sfeer zorgen. Deze evenementen draaien rond muziek en lokken de echte festivalganger.

**Alles over het Meetjeslandse evenementenaanbod vind je op de culturele website www.uitinhetmeetjesland.be**

© Jos Notteboom

MEER INFO EN RESERVATIES
**Toerisme Meetjesland, Provinciaal Streekcentrum Huysmanhoeve | Bus 1 | 9900 Eeklo | T 09 377 86 00 | info@toerismemeetjesland.be | www.toerismemeetjesland.be**

HEEL DE ZOMER

# ZOMER OP DE HUYSMANHOEVE

EEKLO - In het hart van het Meetjesland ligt het Provinciaal Streekcentrum Huysmanhoeve. De geschiedenis van deze prachtige site gaat terug tot in de 13de eeuw. Vandaag is dit historisch erfgoed eigendom van de provincie Oost-Vlaanderen, staat het Plattelandscentrum Meetjesland vzw o.a. in voor het beheer en heeft Toerisme Meetjesland er zijn infokantoor. Ook dit jaar staan er veel leuke activiteiten op het programma mede dankzij de inzet van het vrijwilligersteam, medewerkers van het Plattelandscentrum, Toerisme Meetjesland en enkele externe partners. Tijdens de wintermaanden werd de cafetaria opgefrist en het streekproductenaanbod uitgebreid met lekkere Meetjeslandse toppers. Verspreid over het domein werden nieuwe plekjes gecreëerd waar iedereen tot rust kan komen terwijl de allerkleinsten de speelkoffer kunnen ontlenen met uitdagend speelgoed.

Van april tot oktober gonst het van de activiteiten. Net zoals vorige jaren is er een fietshappening, ambachtendag, schapendag, picknickconcerten,... Maar de bezoeker zal zien dat er tijdens elke activiteit verrassend nieuwe elementen geprogrammeerd staan. Ga zeker langs om alles te ontdekken!

## WAT STAAT ER OP DE AGENDA?

- **Zo 31 maart:** Seizoensopening + broodbakdemonstratie + Opening tentoonstelling Wolatelier en Kant Act

  *Het wolatelier staat in de schijnwerper en organiseert een wolcafé waar alle soorten wolverwerkende technieken worden getoond. Om 11u persvoorstelling van de Erfgoedsprokkel rond de Huysmanhoeve.*

- **Zo 14 april:** Picknickwandeling

  *Een sportieve dag voor wie graag wandelt en nadien wil genieten van een hoevepicknick. Vier wandelroutes met vrije start werden uitgestippeld. (6 km, 12 km, 14 km, 16 km)*

- **Vrijdag 19 april en zaterdag 20 april:** Volle Maanlezing – Botanisch tekenen – 25€

  *Onder leiding van Hilde Orye leer je de beginselen van het botanisch tekenen. Samenwerking met Landelijke Gilden.*

- **Zondag 28 april:** Erfgoeddag – Hoe maakt u het? + Plantenruilbeurs + Broodbakdemonstratie

  *Voor de negentiende editie van Erfgoeddag wordt het vakmanschap in de schijnwerper geplaatst. Het wolatelier demonstreert oude handwerktechnieken. Voor de tweede keer op rij gaat er een plantenruilbeurs door.*

- **Zondag 18 mei:** Volle Maanlezing – Zaden oogsten – 5€

  *Cindy Madou, lesgeefster praktische permacultuur bij oa. Velt toont hoe je zaden selecteert, oogst en bewaart. Samenwerking met Landelijke Gilden.*

- **Zondag 2 juni:** Schapendag Plus + broodbakdemonstratie.

  *Op Schapendag Plus wordt niet alleen het schaap in de kijker gezet, maar is er ook aandacht voor andere (gezelschaps)dieren. Samenwerking met Landelijke Gilden.*

- **Maandag 10 juni:** Meetjesland Cafédag.

  *Een ludieke dag waar de Meetjeslandse cafés het Meetjesland, de streekproducten en zichzelf in de kijker zetten!*

- **Maandag 17 juni:** Volle Maanlezing – Podcasts – 5€

  *Radiomakers Lucas Derycke en Wederik De Backer maken een selectie uit radiowerk over natuur, erfgoed en smaak. Samenwerking met Landelijke Gilden.*

- **Zondag 23 juni:** Ambachtendag + Broodbakdemonstratie.

  *De gezelligste ambachtendag uit de streek met een 45-tal ambachtslui die samen zorgen voor een veelzijdige en leerrijke combinatie van oude en hedendaagse ambachten.*

- **Woensdag 3 juli:** Opening tentoonstelling 100-jaar gele trui.

  *Naar aanleiding van 100-jaar gele trui loopt op de achterzolder van het woonhuis tot 29 september 2019 een tentoonstelling over de Gele trui en de Tour de France. De toegang is gratis.*

- **Zondag 6 juli tot zondag 28 juli:** live uitzending Ronde Van Frankrijk
- **Zondag 14 juli:** Picknick concert + Broodbakdemonstratie.

  *Met optredens van Harmonie Yver & Eendracht uit Kaprijke – Koninklijke fanfare Eendragt Maekt Magt uit Watervliet – The Bucket List (singer/songwriter covers)*
- **Zondag 21 juli:** Fietshappening met retrokoers

  *Een feestelijke trefdag voor fietsers en fietsen van alle maten en (leef)tijden met om 14u15 retrokoers*
- **Zondag 28 juli:** Picknickconcert + Broodbakdemonstratie.

  *Met optredens van Vrijdag (Blues/Folk) – The Henchmen (Rock/Pop) – Lir (Folk)*
- **Donderdag 15 augustus:** Volle Maanlezing. Devotie en kapelletjes – 5€

  *Met een Meetjeslandse gids maak je een fietstocht langs de kappelletjes van het Meetjesland. Samenwerking met Landelijke Gilden.*
- **Zondag 18 augustus:** Picknickconcert + broodbakdemonstratie.

  *Met optredens van Everything but a band (Nederlandstalige popmuziek) – Sweetspot (Easy listening, soul pop) – High Liars (Meetjeslandse Rockband)*
- **Donderdag 22 augustus:** Hoevefilm. Les Gardiennes
- **Donderdag 29 augustus:** Hoevefilm. De Maagd Van Gent
- **Zondag 1 september:** Picknickconcert + Broodbakdemonstratie.

  *Met optredens van Wazo (Funky, pop en covers) - Ebeninte (Melodieuze Rock) – WIX (Melodieuze Rock)*
- **Zaterdag 14 september:** Volle Maanlezing. Start to 'Kippen houden' – 5€

  *Marc Van Hecke vertelt over de verzorging en behuizing van kippen. Samenwerking met Landelijke Gilden.*
- **Zondag 29 september:** Afsluiter seizoen + optreden Jomy + Mobiele fruitpers + broodbakdemonstratie

  *Verschillende workshops rond oogstverwerking. Om 14u optreden van Jomy.*

*Openingsuren van 31 maart t/m 29 september, van woensdag t/m zondag van 11u tot 18u, open op feestdagen*

*Info: Provinciaal streekcentrum Huysmanhoeve, Bus 1, Eeklo, T 09 327 04 47 (Plattelandscentrum)*

PLATTELANDSCENTRUM meetjesland

Meetjesland maak het mee!

streekcentrum Huysmanhoeve Provincie Oost-Vlaanderen

HEEL DE ZOMER

# WAARSCHOOTSTOF

WAARSCHOOTSTOF

WAARSCHOOT (LIEVEGEM) - De Lievegemse deelgemeente Waarschoot is al lang niet meer het textielcentrum dat het tot enkele decennia geleden was. Het industriële verleden uit de 19e en 20ste eeuw heeft veel sporen nagelaten, zowel materiële als immateriële. De laatste generatie arbeiders, bedienden, werkgevers en buurtbewoners die dit verleden een gezicht gaven, verdwijnen nu echter. Dit inspireerde een groep enthousiastelingen met een hart voor het Waarschoots industrieel erfgoed in al zijn facetten om een groot publieksproject op te zetten. Samen met de gemeente Lievegem, B&T Textilia, de Erfgoedcel Meetjesland, de IOED Meetjesland en enkele experten industrieel en cultureel erfgoed wordt dit textielverleden een jaar lang in de kijker gezet.

Wie ooit al in het gemeentehuis van Waarschoot geweest is, heeft misschien al de befaamde 'neusdoek' in een bonte, geruite stof gezien. Dit is het eerste stukje stof dat op machinale wijze in het dorp geweven werd.

B&T Textilia zal deze stof opnieuw produceren en er prachtige tote bags van maken. Probeer zeker eentje te bemachtigen tijdens de vele evenementen die dit jaar zullen doorgaan. Want er valt van alles te beleven! Volg 'Waarschootstof' op Facebook en kom er alles te weten over het uitgebreide programma. Als kers op de taart komt er nog een spectaculaire afsluiter!

*Volg 'Waarschootstof' op Facebook en kom er alles te weten over het uitgebreide programma!*

B&T TEXTILIA · provincie Oost-Vlaanderen · LIEVEGEM ZIET HET ZITTEN · IOED Meetjesland · Vlaanderen verbeelding werkt · comeet erfgoedcel meetjesland

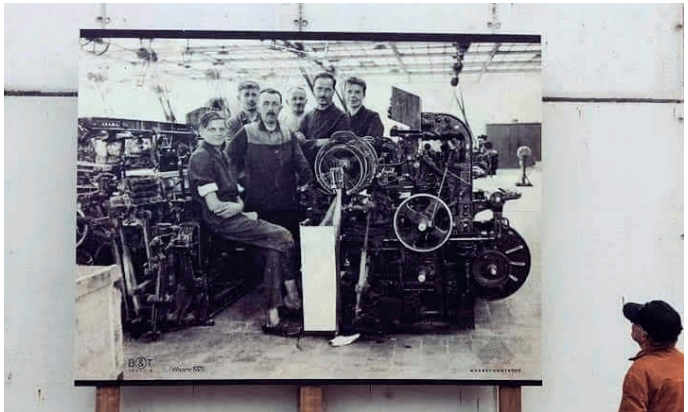

HEEL DE ZOMER

# MEETJESLANDSE MEESTERS

MEETJESLAND - Dat de Meetjeslandse landschappen tot de verbeelding spreken is bekend maar dat de regio ook een muze was en nog steeds is voor tal van kunstenaars bleef tot nu toe een goed bewaard geheim. Niet alleen in het verleden, maar ook vandaag zijn er nog heel wat artistieke ondernemers actief in het Meetjesland.

Onder de noemer 'Meetjeslandse Meesters' zet COMEET de beeldende kunstenaars van vroeger en nu in de kijker.

Ontdek het kunstzinnige verleden van de streek en laat je verrassen door de huidige generatie kunstenaars via een divers activiteitenaanbod tussen april en oktober.

Bezoek tentoonstellingen, volg een gidstour of kunstroute of neem deel aan één van de creatieve workshops in het Meetjesland. Wie weet schuilt er wel een kunstenaar in jou?

*Het volledige activiteitenaanbod is te vinden op www.meetjeslandsemeesters.be*

comeet · VLAAMSE LAND MAATSCHAPPIJ · Vlaanderen is open ruimte · provincie Oost-Vlaanderen

Platteland Plus: Vlaanderen en provincie Oost-Vlaanderen investeren in hun platteland.

ZATERDAG 27 APRIL EN ZONDAG 28 APRIL

## HERBELEEF DE MIDDELEEUWEN

MIDDELBURG (MALDEGEM) - Op zaterdag 27 en zondag 28 april (weekend van Erfgoeddag!) ben je te gast op de 3de editie van 'Herbeleef De Middeleeuwen' te Middelburg-Maldegem.
Je ontmoet er ridders en ongure zwaardvechters, boogschieters en marktkramers. Er is zelfs een heuse smederij aanwezig, waar je gedurende 4 dagen op ambachtelijke wijze kan leren smeden. Je kan ook de sierlijkheid van tal van roofvogels bewonderen tijdens de regelmatige demonstraties. Of houd je het liever bij een drankje en een hapje, met leuke animatie en aangepaste muziek, geen nood, want ook daarvoor is gezorgd!

De Middeleeuwers van Herbeleef en de gemeente Maldegem heten je hartelijk welkom!

*Meer info: www.herbeleef.eu*

ZATERDAG 4 MEI EN ZONDAG 5 MEI

## STOOMTREINFESTIVAL

MALDEGEM - In 1966 reed in België de laatste officiële stoomtrein met reizigers. Deze vorm van vervoer verdween niet volledig naar de geschiedenisboeken, maar wordt nog steeds levend gehouden door de Stoomtrein Maldegem – Eeklo. In het museumstation van Maldegem dichtbij Brugge, gaat op zaterdag 4 mei en zondag 5 mei 2019 het jaarlijkse stoomtreinfestival door. 7 stoomlocomotieven zijn dat weekend gelijktijdig in dienst, en vervoeren de bezoekers in historische rijtuigen van de jaren 1930 in pluche zetels of op houten banken, zoals oma en opa. Het station is aangekleed met diverse miniatuurbanen voor jong en oud, LEGO, Playmobil,... Er is eten en drinken, en een expo en beurs met spoorboeken, DVD, speelgoed.

*Locatie: Station Maldegem, Stationsplein 8, 9990 Maldegem*
*(Ook bereikbaar per trein én met parking: Station Eeklo)*

*Info: www.stoomtreinmaldegem.be*

Landelijke Gilden
samen beleef je meer

ZONDAG 5 MEI TOT ZONDAG 22 SEPTEMBER

## SNEUKELTOEREN IN HET MEETJESLAND

MEETJESLAND - De verschillende afdelingen van Landelijke Gilden laten je weer proeven van allerlei lekkers in hun reeds wijd vermaarde sneukeltoeren. Geniet ondertussen al fietsend van het mooie Meetjeslandse landschap. Deze sneukeltoeren van Landelijke Gilden vormen een mooi menu voor een smakelijke zomer:

- **Zo 5 mei:** Sleidinge (Evergem), Gemeentelijke Basisschool Sleidinge, T 09 357 47 08, jan.van.de.walle@skynet.be
- **Zo 16 juni**: Assenede, Kloosterstraat 16, hoeve Geert De Smet, T 0486 97 72 36, landelijkegildeassenede@gmail.com, www.assenede.landelijkegilden.be
- **Zo 23 juni:** Lovendegem (Lievegem), Sportterrein Lovendegem, Sportstraat 26, T 0495 38 37 85, lglovendegem@telenet.be
- **Zo 7 juli:** Adegem (Maldegem), Adegem-dorp 16, C.C. Den Hoogen Pad, T 0475 80 73 07, landelijkegildeadegem@telenet.be, www.adegem.landelijkegilden.be
- **Zo 14 juli:** Knesselare (Aalter), Geuzestraat 48, bedrijf Dirk De Baere, T 0477 325 012
- **Zo 21 juli:** Kaprijke, A. De Taeyestraat, Sporthal Berkakker, T 09 373 75 61, www.kaprijke.landelijkegilden.be

- **Do 15 augustus:** Landegem (Deinze), Stationsstraat, Sporthal, T 09 371 85 38, patrick.hinion@telenet.be
- **Zo 1 september:** Oostwinkel (Lievegem), Veldhoek 3, Parochiezaal T 09/377 20 75, luc.debaets@hotmail.com

*Vooraf inschrijven is absoluut noodzakelijk (zolang de voorraad strekt). De deelnameprijs varieert van tocht tot tocht.*

*Info: www.landelijkegilden.be/agenda*

BOERENBOND
trouw aan land- en tuinbouw

VRIJDAG 24 MEI TOT MAANDAG 27 MEI

## EEKSKENSKERMIS

LOVENDEGEM (LIEVEGEM)/SLEIDINGE (EVERGEM) - Eind mei staat er vier dagen lang een gezellige kermis in de wijk Eeksken. Het weekend start op vrijdagavond met een sportieve run voor groot en klein en de vier dagen lang zijn er toffe muziekoptredens, eetfestiviteiten, op zondag een rommel- en ambachtenmarkt en nog veel meer.

Het is de 65ste keer dat Eekskenskermis georganiseerd wordt. Op zaterdag is er Kinderdorp in de wijk en 's avonds een optreden van The Black Men.

Hoogtepunt van de kermis is traditioneel de 'Grote Rommelmarkt' op zondag dan 10u tot 18u. In de namiddag is er ook Ambachtenmarkt, een optreden van Wim Soetaer en vanaf 15u30 een vooravond lang optreden @Nico's Place met The Difference en The Landlords.

's Avonds verhuist de ambiance naar de feesttent met Jelle Cleymans!

*Organisatie: vzw Feestcomiteit Eekskenskermis, Eeksken 14, 9940 Sleidinge (Evergem)*

*Voor algemene inlichtingen: voorzitter Marc Van Wiemeersch, marc@vanwiemeersch.be, www.eeksken.be*

LEUTE

VRIJDAG 31 MEI TOT ZONDAG 9 JUNI

## VRIJSTAAT!

SLEIDINGE (EVERGEM) - Na 'De Constateurs' (2015) presenteert het aangename gezelschap TARCHIEF een nieuw project, met theater, muziek, multimedia, een streekgerechtje, een frons én plezierigheid.

In het hart van het Meetjesland schittert een nieuwe onafhankelijke staat, een Utopia, waar we opnieuw beginnen met een propere lei. Met deugdelijk volk, degelijk bestuur, duidelijke grenzen. Met majestueuze monumenten, een imposante dierentuin, écht belangwekkende personaliteiten en een geschiedenis waar we fier op zijn.

“Ook U kan zich inschrijven als bewoner van onze staat. Word keizer, koning, president of bijenkoningin. Doorloop, samen met ons, de inburgeringscursus.”

Iedereen is welgekomen, iedereen telt.

In een regie van Raf Goossens

*Wanneer: vrij 31 mei (19u30), za 1 juni (19u30), zo 2 juni (15u), vrij 7 juni (19u30), za 8 juni (19u30), zo 9 juni 2019 (15u)*

*Prijs: € 10,00*

*Locatie: Wilfried Martensplein, 9940 Sleidinge (Evergem)*

*Tickets: www.evergem.be/ticketcultuurcentrum, cultuurcentrum@evergem.be, T 09 358 51 00*

LEUTE

ZATERDAG 1 JUNI

## BOEREKREEKTRIATLON

SINT-JAN-IN-EREMO (SINT-LAUREINS) - Op zaterdag 1 juni worden aan het provinciale sportcentrum De Boerekreek in St-Jan-in-Eremo ruim 750 deelnemers verwacht voor de jaarlijkse triatlon. Zowel jeugdatleten (vanaf 6 jaar), recreanten, duo’s en toppers komen die dag aan hun trekken in het Meetjesland. Dit jaar is St-Laureins voor het eerst gastgemeente van het Belgisch kampioenschapsprinttriatlon met heel wat Olympiërs aan de start met o.a. Simon De Cuyper, Marten Van Riel, Jelle Geens, Peter Croes, Katrien Verstuyft en Claire Michel.

Voor de jeugdreeksen staan aparte afstand op het programma volgens hun leeftijdscategorie. De allerkleinsten zwemmen 150m, fietsen 4 km onder begeleiding en lopen 1 km. Voor de volwassenen (16+) staat een sprinttriatlon op het programma met 500m (of 750m voor Belgisch kampioenschap), 20 km fietsen en 5 km lopen.

Dit jaar wordt voor het eerst de “Hel van het Noorden” opgenomen in het fietsparcours. Die hel staat bekend onder de naam Casteleynstraat en vormt een oeroude verbindingsweg tussen de idyllische gehuchtjes Waterland-Oudeman en Sint-Margriete. Deze nieuwkomer is een rechte lijn van 1200m die kaf en koren toelaat elkaar te monsteren. In de polders mag het toch iets meer zijn? Wie wordt de “Meetjeslandse Kasseivreter 2019” en zet de snelste tijd neer op de kinderkopjes?

*Neem contact op via 0472/88 34 64 voor meer info of neem een kijkje op www.smo-specialized.be*

LEUTE

VRIJDAG 21 JUNI TOT ZONDAG 23 JUNI 2019

## AUGUSTIJNFEESTEN

KLUIZEN (EVERGEM)- De Augustijnfeesten starten op vrijdagavond **21 juni**, met voor de tweede maal Kluizen Koerse. Plaatselijke coureurs, Steven Van Hyfte en de Kluizense gebroeders De SY Gert-Jan en Vincent strijden tijdens een koers voor renners, elite zonder contract, voor de eerste plaats. Om 18.00 starten de renners voor 120 km door de Kluizense straten.

Op **zaterdag 22 juni** ligt de nadruk op muzikale kwaliteit met 'De Augustijnsessies 3de editie', een muziekoptreden in de kerk van Kluizen: om 20 uur kunnen we luisteren naar Franse chansons met Jo Lemaire. Gegarandeerd opnieuw genieten! Kaarten aan 20 euro in voorverkoop zijn te verkrijgen bij de organisatie: tickets@augustijn-feesten.be

Op **zondag 23 juni**, vanaf 11 uur verwelkomen de Augustijnfeesten jou in de dorpskern van Kluizen. Gratis op onze kunsten- en ambachten-markt, waar een 70-tal ambachtslieden en kunstenaars hun kunsten aan de 'curieuzeneuzen' zullen tonen. De hele dag is er ook een gezellige rommel- en brocantemarkt met 150 standhouders.

Het kinderdorp opent vanaf 14 uur: De Lancelot paardenmolen van Guapa, zeepbellenworkshop, een tattooshop en prachtige kapsels bij Theater Savooi.

Verder: straattheater met circusartiesten, springkastelen en de CM-funbaan.

De traditionele kermiskramen zullen ook niet ontbreken op het Kluizense dorpsplein.

Vanaf 14 uur optredens van The Thomas Henry Rockestra, Trashbeatz met Workshop, Chris Corn, Those Metal Boys, Raw Hide en Rock au Vin (rond 20u30).

Tot in Kluizen!!!

*Info Augustijnfeesten, Kluizendorpstraat 82, 9940 Kluizen (Ertvelde), T 09 357 73 37, info@augustijnfeesten.be, www.augustijnfeesten.be*

LEUTE

MAANDAG 1 JULI TOT MAANDAG 30 SEPTEMBER

## BUITENSPEL

DOORNZELE (EVERGEM) - 'Buitenspel', op het voormalige voetbalterrein van het Evergems kanaaldorp Doornzele en op wandelafstand van de Doornzeelse dries, staat voor ontspanning voor het ganse gezin. Een natuurlijke zwemvijver + professionele redder in de zomermaanden, jonge kinderen verplicht begeleid. Er is een BMX-parcours én een parktheater dat kan omgedoopt worden tot openluchtcinema.

Veel kinderanimatie, een speeltuin voor klein en groot, een voetbalveld. Eet- en drankgelegenheid aan democratische prijzen. Gedurende de zomer heeft Buitenspel ook een eigen programma met hier en daar een 'specialleke'.

Daarnaast kan je bij Buitenspel ook terecht voor verjaardags- of andere feestjes.

Meer info via de facebookpagina

Voor een volledige middag plezier betaal je 5 euro per persoon. Wie met de fiets langs de kassa passeert betaalt 4 euro. Kinderen kleiner dan 1 meter mogen gratis binnen. Je kan aan de kassa ook een meerbeurtenkaart kopen (10 + 2 gratis).

*Info: Buitenspel, Groenweg 7a, 9940 Evergem, T 0478 66 01 35 of 0475 98 00 52*

*Buitenspel is open elke dag in juli en augustus. Tijdens de weekends in september. Telkens van 14 uur tot middernacht.*

LEUTE

DONDERDAG 11 JULI TOT DONDERDAG 22 AUGUSTUS

## PASAR ZOMERT IN HET MEETJESLAND

MEETJESLAND - Het Meetjesland heeft alles in huis om je deze zomer volop te laten genieten. Wandel mee langs de boorden van glinsterende kreken en kanalen, bewonder de schoonheid van de Meetjeslandse bossen en waai uit langs de uitgestrekte akkers en velden. Geniet van de boeiende avondwandelingen met Pasar in de natuur.

We verwachten jou op donderdagavond in juli en augustus, telkens in een ander dorp van het Meetjesland.

Beleef de mooiste plekjes!

Deze editie wordt aangevuld met enkele trajecten uit het Gentse en de Leiestreek. Maar noteer alvast donderdag 11 juli, 8 augustus, 15 augustus en 22 augustus, want dan komt al zeker het Meetjesland in beeld!

Praktisch

- 19u ter plaatse inschrijven, 19u15 start wandeling,
- geleide wandelingen in de natuur, 8 km en 2 ¼ uur lang.
- Met Pasar Zomert wandel je elke maandag, woensdag, donderdag en vrijdag van juli en augustus langs de leukste wandelwegen van onze provincie. Pasar-leden wandelen de hele zomer gratis mee.
- Deelname: 1,50 euro pp of 3 euro per gezin.
- Gratis voor kinderen -12 j en leden Pasar op vertoon lidkaart Pasar.
- Waardevolle tombola voor wie aan vijf wandelingen of meer in Oost-Vlaanderen deelneemt.

*Exacte data en startlocaties en bijkomende info vind je op www.pasar.be/pasarzomert*

*Contact: marieclaire.martens@pasar.be*

*Organisatie Pasar vzw i.s.m. Pasar-afdelingen Meetjesland en m.m.v. Toerisme Meetjesland.*

©Jurgen Dhont

PODIUM

DONDERDAG 1, 8, 15 EN 22 AUGUSTUS

## HELDEN IN HET PARK

EEKLO - Elke zomer vinden duizenden muziekliefhebbers de weg naar Helden in het Park. Muziekclub N9 tekent vier donderdag-avonden na elkaar voor een reeks gratis topconcerten van gevestigde waarden en ontdekkingen uit het weidse muzikale universum. Twee opzwepende bands prikkelen telkens de zintuigen, en dat helemaal gratis. De ongedwongen sfeer in het feeërieke Eeklose Heldenpark, de kleurrijke verlichting en inkleding en de vrolijke drukte krijg je er zomaar bovenop.

Bekijk het volledige programma van deze 25e editie op www.hihp.be of volg het laatste muzieknieuws van N9 via Facebook, Twitter en Instagram (@muziekclubN9, #HIHP19, #muziekclubN9).

Het eerste concert start om 20u. Gratis.

*Organisatie: muziekclub N9 , Molenstraat 165, 9900 Eeklo, T 09 377 93 94, info@n9.be, www.n9.be, www.facebook.com/heldeninhetpark*

PODIUM

VRIJDAG 2 TOT ZONDAG 4 AUGUSTUS

## SUMMERFEST AALTER

AALTER - Summerfest Aalter, één van de grootste festivals van het Meetjesland, bouwt verder op het succes van vorig jaar en presenteert voor de 36e keer een fantastisch programma in 2019.

**Vrijdag 2 augustus:** ambiancenacht met o.a. Willy Sommers, Kobe Ilsen & Viktor Verhulst, Get Ready!, Jettie Pallettie, Virtual Zone, Jessy Mackenzie, enz.

**Zaterdag 3 augustus:** meer dan 25 DJ's op 3 podia, live optreden van Jebroer, Yves Deruyter, Mandy, The Blockparty, Da Rick, Semmer, Flavour Drop, Merlo, ...

**Zondag 4 augustus:** Familiedag met tractor- en truckpulling, gratis kinderanimatie met o.a. indoor springkastelendorp, meet & greet met Nachtwacht, ballonplooiers, grime, enz...

*Alle info: www.summerfest-aalter.be*

*Kinderen ‹14 jaar: het ganse weekend gratis toegang*

PODIUM

VRIJDAG 2 AUGUSTUS TOT DINSDAG 6 AUGUSTUS

## KATSE FEESTEN

ZELZATE - De Katse Feesten, een organisatie van Katse Feesten vzw, zijn sinds '78 een vaste waarde in het Meetjesland. Het festival is een 5-daagse activiteit tijdens het eerste weekend van augustus ten voordele van Scouts & Gidsen Vuurtorengroep Zelzate.

Het scoutsterrein langs de Assenedesteenweg wordt dan omgedoopt tot een sfeervolle locatie met het Tropical Terras als heuse trekpleister. Op dit terras, gelegen tussen oude eiken, vinden 5 dagen lang gratis optredens plaats van bekende en minder bekende bands. Er is oog voor Blues, Ska, Jazz, Rockabilly en andere muziekgenres.

De feesten bieden een brede waaier aan mogelijkheden. Voor de kinderen bouwen ze in het weekend een gratis kinderspeeldorp. Daarnaast is er ook een feesttent. Comme Chez Chat (jeugdfuif), De Strafste Nacht (80-90-2000) en de Comedy Night trekken ook elk jaar veel volk naar de Katte. Het gezellig verlichte terras is de ideale plaats om op een zwoele zomeravond oude bekenden tegen het lijf te lopen. Dinsdagavond is altijd een hoogtepunt!

De Katse Feesten hebben een rijke geschiedenis (42ste keer!) en de laatste jaren stonden onder meer Raymond Van het Groenewoud, The Scene, Flip Kowlier, Buscemi, Het Zesde Metaal en De Mens op het podium. Er is ook altijd oog voor lokaal talent.

*Locatie: Scoutsterreinen, Assenedesteenweg 245b, 9060 Zelzate (elke dag open vanaf 14u)*

*Info: Katse Feesten vzw, Assenedesteenweg 245b, 9060 Zelzate, katsefeesten@live.be, www.katsefeesten.be*

ZONDAG 4 AUGUSTUS

## MEETJESBAND

Kaprijke/Sint-Jan-in-Eremo/Bentille (Kaprijke, Sint-Laureins) - Het perfecte zomergevoel krijg je pas door het Meetjesland samen met gezin of vrienden te verkennen! De landelijke gilden van Kaprijke en Sint-Jan-Bentille organiseren samen een leuke recreatieve fietstocht,

de MeetjesBAND. Ook dit jaar focussen we op de mooiste landschappen van het Meetjesland en zetten we de bossengordel van Lembeke-Oosteeklo en het polderlandschap van Assenede in de kijker.

Geniet van de rust, de mooie fietswegen in de verschillende landschappen. Op de stopplaatsen is telkens kans voor een drankje en/of hapje. Voor iedereen is een verrassingspakketje voorzien aan de startplaats en op het einde van de tocht krijgt iedereen een nuttig gadget.

Routes:
30 km – Kuieren in de bossen van Lembeke en Oosteeklo
50 km – Van zand naar klei, de variatie van het Oostelijke Meetjesland

*Vertrekpunt: SOCK, Molenstraat 28, Kaprijke*

*Deelnameprijs: 3 euro (tot 30 juli – vooraf inschrijven op reknr. BE70 7370 3828 4125) en 4 euro (de dag zelf) Kinderen tot 12 jaar gratis*

*Inschrijven: Dag zelf van 10u00 tot 14u00 uur*

*Organisatie: Landelijke Gilden Kaprijke en Sint-Jan-Bentille (0477 28 06 44, meetjesband@gmail.com)*

Landelijke Gilden MeetjesBAND

VRIJDAG 9 AUGUSTUS TOT ZONDAG 11 AUGUSTUS

## RIJVERS FESTIVAL

ZOMERGEM (LIEVEGEM) - Op 9, 10 en 11 augustus 2019 is Rijvers Festival in Lievegem toe aan de 4de editie! Gedurende drie dagen wordt het terrein midden de bossen omgetoverd in een paradijsje op aarde, de citytrip in je achtertuin. Eens je de indrukwekkende ingang door stapt, word je opgeslorpt door de unieke sfeer die zo typisch is geworden voor Rijvers Festival. De stijgende lijn van de vorige jaren wordt verder gezet.

Met nog grotere namen zoals: **Clouseau**, **Maxi Jazz** (van Faithless), **Ketnetband** op zondag, **Bart Peeters**, **Nachtwacht**, DJ Licious (zaterdag), Regi, Yves Deruyter, en de meest populaire live performers (vrijdag), en nog veel meer...

Het belooft dus weer een top editie te worden! Het terrein wordt groter en opnieuw is er overal heel wat te beleven. In elk hoekje valt iets te ontdekken. Ook is er voor het eerst een camping voorzien. Zo kan je volop genieten van de drie dagen “paradijs” die de organisatoren midden in het Meetjesland creëren.

Ook nu weer is er voor elk wat wils op de 3 podia; **Stars Stage** met de beste live artiesten, de **Beats Stage** met top DJ’s voor een non-stop feestje en de **Love Stage** waar je de meest uiteenlopende maar steeds verrassende optredens terug vindt. Voor jong tot oud; echt iedereen wordt verwend op Rijvers festival. Met muziek, heerlijke cocktails  en mocktails, animatie, de lekkerste gerechtjes,...

*Neem zeker een tijdje op de Facebook pagina of op de website www.rijversfestival.be voor tickets, info de volledige line-up.*

LEUTE

DONDERDAG 15 TOT ZONDAG 18 AUGUSTUS

## VOLKSSPORTENWEEKEND EN EUROPESE SPELEN

DOORNZELE (EVERGEM) - Het worden op en rond de historische dries van Doornzele opnieuw hoogdagen voor de volkssport half augustus. Door middel van dit evenement tracht de Belgische Krulbolbond zijn volkssport “krulbol” als Vlaams Erfgoed de nodige uitstraling te bezorgen.

Op donderdag zijn er de Vlaamse Kampioenschappen Krulbol, maats mee met daarnaast randanimatie, clown en schminken.

Op vrijdag, tijdens de Dag van de Recreant en Jeugd, komen enkele honderden recreatieve spelers en jeugdspelers uit het Meetjesland en omliggende aan hun trekken op de krulbolbanen van Doornzeledries.

Op zaterdag is er traditioneel het Kampioenschap van Belgie – krulbol maats loten, waarbij de beste krulbolders van het land strijden om de tricolore. Die dag is er tevens een grandioze Rommelmarkt, een kampioenschap liggende wipschieten, randanimatie voor jong en oud. De dag eindigt met een hespen-barbecue en een ‘Vlaamse avond’.

Op zondag worden de 17de Europese Spelen voor Volkssporten ge-houden met Interlands, publiekswedstrijden en initiaties. Ook op zondag is er een Rommelmarkt, tal van optredens en een snoepen-worp. Hierbij kan ook de Expo Krulbol in de Molen van Doornzele bezichtigd worden.

*Info: www.krulbol.be*

© Lars Crommelinck

PODIUM

DONDERDAG 15 TOT ZATERDAG 17 AUGUSTUS

## COGÉTAMA FEST

KNESSELARE (AALTER) - Gratis parkfeest voor jong en oud op 15 augustus met op 17 augustus een kleine afterparty. Er waren vorig jaar 3000 bezoekers!

De naam Cogétama verwijst naar de legendarische sigarenfabriek die jarenlang welvaart bracht in Knesselare. Het is de doelstelling van Cogétama Fest om de inwoners van Knesselare dichter bij elkaar te brengen en het fantastisch mooie Hemelrijkpark als ontmoetingsplaats bekend te maken bij alle inwoners van Knesselare. Bovendien willen de organisatoren op deze manier het erfgoed rond Cogétama blijvend in de kijker zetten.

Het toverwoord van dit festival is: gezelligheid. Verwacht je aan een gezellig festival met barbecue, live muziek en duizenden lichtjes.

*Info: www.facebook.com/cogetamafest*

© www.daphnematthys.be

PODIUM

VRIJDAG 16, ZATERDAG 17 EN ZONDAG 18 AUGUSTUS

## HERBAKKERSFESTIVAL

EEKLO - 2019 wordt het jaar van een nieuw, opgefrist Herbakkersfestival. Vzw Bakfiets en muziekclub N9 slaan voor deze dertiende editie alle handen in elkaar om het Eeklose stadsfestival te herbakken; één festival in één enkel weekend, met bakken sterke bands en muzikanten, tonnen sfeer en nog veel meer.

Het Herbakkersfestival is nog steeds helemaal gratis. Check het volledige programma via www.herbakkersfestival.be en kom met buren, vrienden en familie mee herbakken op 16, 17 en 18 augustus! Tot dan!

*Organisatie: stad Eeklo, vzw Bakfiets en muziekclub N9*

*Alle info via www.herbakkersfestival.be*



PODIUM

VAN DONDERDAG 22 AUGUSTUS TOT ZONDAG 25 AUGUSTUS

## BOOMBALFESTIVAL

LOVENDEGEM (LIEVEGEM) - Gratis naar een festival gaan met het hele gezin... In Lievegem kan het tijdens Boombalfestival!

Gezelligheid troef tussen de fruitbomen. Je geniet er van een biertje uit glas, een lekkere hap en een podium met schone muziek (bluegrass, franse chanson, folk, jazz...).

Een paradijs voor de kinderen: springkastelen, toneel, knutselen, klimrotsen, draaimolens... Ook de baby's hebben er hun eigen hoekje!

Kortom, een plek waar iedereen, jong en oud zich kan onderdompelen in de unieke Boombalfestival sfeer.

Dansers uit heel Europa leven zich uit in onze danstempels waar zowel toppers als opkomend talent uit de binnen- en buitenlandse folkwereld het beste van zichzelf geven.

*Info: www.boombalfestival.be*

PODIUM

ZATERDAG 24 AUGUSTUS

## CAPRIJKE CONSTANCE

KAPRIJKE – Dorpsfestival op één van de mooiste pleinen van het Meetjesland. Het historische Plein wordt, inclusief stadhuis, ingepalmd door het betere rock 'n' rollwerk in Meetjesland en omstreken. Een eigenzinnige programmatie en gaan voor heel veel sfeer. Daar staat Cirque Constance al vele jaren voor.

Na tien jaar Cirque Constance Festival ergens diep in de Kaprijkse akkers verscholen is Caprijke Constance in het hart van het dorp ondertussen ook al aan zijn vijfde editie toe! Het verschil is: meer aandacht voor muzikale verdieping, sfeer en een intense samenwerking met de Kaprijkse horecauitbaters. Als Kaprijke groeit en bloeit (op cultureel vlak), dan mag Caprijke Constance daar zeker wat pluimen voor op de hoed steken. Let's rock, Vlindertje!

*Info: www.facebook.com/CirqueConstance/*

LEUTE

VRIJDAG 30 AUGUSTUS EN ZATERDAG 31 AUGUSTUS

## VERLICHTE BOERDERIJTOCHT

HANSBEKE (DEINZE)/BELLEM (AALTER) – De pittoreske dorpen Bellem en Hansbeke laten zich weer op hun mooist zien, tijdens een idyllische fietstocht van 20 km langs sfeervol verlichte huizen, tuinen en boerderijen. De jubileumeditie wordt gevierd met animatie en streekproducten op alle stopplaatsen. Bovendien kunnen deelnemers meedoen aan de wedstrijd 'De mooist verlichte fiets'.

Vertrek vanaf 20 uur

Locatie:

- startplaatsen Bellem: Tuinbouwbedrijf Herteleer (Mariahovelaan 6) en Familie Van den Berghe, (Markettestraat 6)
- startplaatsen Hansbeke: Loonwerken Peltijn (Dalestraat 3), Grondwerken Guido De Brabander, (Vaartstraat 19)

*Info: 0474/22 64 88, www.verlichteboerderijtocht.be*

Landelijke Gilden
samen beleef je meer

ZATERDAG 31 AUGUSTUS EN ZONDAG 1 SEPTEMBER

## VREDESFEESTEN OOSTEEKLO 1919-2019 HONDERD JAAR VREDE

OOSTEEKLO (ASSENEDE) - Honderd jaar geleden werden er overal in ons land Vredesfeesten georganiseerd om te vieren dat de 'Groote Oorlog' eindelijk voorbij was.

Om dit te herdenken nodigen wij iedereen uit voor de Vredesfeesten in Oosteeklo. Want feesten, dat kunnen ze goed in Oosteeklo! Dat werd al bewezen in de zomer van 2015 met het project van 'Den Broaven goad uit'.

Op zaterdag is er in de centrale spiegeltent een lezing over 'honderd jaar Vrede', met daarna een gezellig samenzijn. Kort na de middag wordt een ingetogen activiteit georganiseerd rond het oorlogsmonument, met speciale aandacht voor oorlogsvluchtelingen. Na dit plechtig moment wordt het tijd om de spieren op te warmen, er wordt dan een voetbalwedstrijd gespeeld net als in de tijd van toen.

's Avonds verwelkomen enkele plaatselijke verenigingen het grote publiek op vijf verschillende locaties voor een groot volksfeest. Op elke locatie is er aangepaste muziek en inkleding uit een bepaalde periode uit de laatste honderd jaar. En er mag gedanst worden!

Op zondag wordt er in de voormiddag een kunst- en ambachtenmarkt gehouden. Kort na de middag nodigen enkele muziekkorpsen iedereen uit om te komen kijken naar de Vredesstoet, een historische stoet voor jong en oud door het dorp van Oosteeklo.

's Avonds sluiten we af met een spetterend vuurwerk.

Iedereen is welkom, het is gratis.

*Locatie: dorpskern van Oosteeklo*

*Info: www.detweeambachten.be*

*Organisatie: heemkring 'De Twee Ambachten', de Orde van de Smoutpot, de Gemeentelijke Feestcommissie en de organisatoren van de Bloemenstoet*

ZONDAG 8 SEPTEMBER

## POOLS-BRITS-CANADESE PLECHTIGHEID

ADEGEM (MALDEGEM) - Sedert 1946 organiseert het gemeentebestuur van Maldegem een herdenkingsplechtigheid op de Canadese Militaire Begraafplaats, waar meer dan 1100 gesneuvelde helden de eeuwige rust vonden.

Tijdens deze beklijvende plechtigheid brengen jong en oud, van tal van nationaliteiten, vanaf 10 uur 's morgens een eerbetoon aan de vrede.

*Locatie: Canadese Militaire Begraafplaats, Prins Boudewijnlaan, 9991 Adegem*

*Organisatie: Gemeentebestuur Maldegem, Marktstraat 7, 9990 Maldegem, T 050 72 89 53, www.maldegem.be*

DONDERDAG 12 SEPTEMBER TOT DONDERDAG 19 SEPTEMBER

## SPECULOOSFEESTEN

LEMBEKE (KAPRIJKE) - De koekjesfabriek Lotus Bakeries heeft haar hoofdzetel in Lembeke. De Lotus-specialiteit is speculoos. Het dorp Lembeke beschouwt speculoos als een belangrijk onderdeel van haar identiteit. Sinds 2005 worden er dan ook jaarlijks Speculoosfeesten georganiseerd in Lembeke, helemaal in het teken van het bekende koekje.

Voor de realisatie van dit alles wordt gerekend op de inzet van talloze vrijwilligers. Tijdens de Speculoosfeesten bieden de Lembeekse restaurants voor de gelegenheid een speculoosmenu aan. Tal van lokale handelaars zetten Lotus Bakeries in de kijker.

De Speculoosfeesten starten op donderdag 12 september met een Afterworkparty en eindigen de volgende donderdag 19 september met een evenement van OKRA waarvoor Luc Steeno komt optreden.

Er is een vlaaienwedstrijd, speculoosworp voor de kleinsten en er zijn gratis Lotus-pakketten. Er is ook het kinderspeeldorp, vuurwerk, optredens van o.a. een ABBA Tribute Band, G Voetbaltornooi, koers, barbecue met 'de langste tafel' en nog veel andere activiteiten.

Kortom voor elk wat wils!

*Info: T 0475 34 43 48, www.facebook.com/Speculoosfeesten*

VRIJDAG 13 SEPTEMBER TOT MAANDAG 16 SEPTEMBER 2019

## 52STE VOLPENSWEGEKERMIS

SLEIDINGE (EVERGEM) - Deze wijkkermis in Sleidinge heeft gedurende jaren de reputatie van een baken van feestplezier opgebouwd, niet in het minst door hun actieve ploeg vrijwilligers en het stevige programma dat ze telkens opnieuw uit de grond stampen.

Op vrijdagavond is er de 31ste Spaarbekkenloop: met om 18u45 de kinderloop en om 19u de jogging voor volwassenen.

Zaterdag begint de kermis al om 8u 's morgens met een herfstwandeling door Sleidinge en om 15u kan je naar het wielrennen. 's Avonds is er een eetfestijn en dansavond!

Zondag start ook vroeg met een uitgebreid ontbijtbuffet, vanaf 8u30. Vanaf 10u wordt er een Kubb-tornooi gespeeld.

's Namiddags vanaf 14u is er dan van alles te beleven op Volpenswege: oude ambachten, streekproducten, muziek, kinderanimatie, opstijgen warme luchtballon met snoepenworp en mastklimmen! Ambiance verzekerd met muziek van Domino, een topcovergroep tussen het publiek.

Om 19u30 is er de algemene quiz "Volpenswege Quizt... U ook ?"

Op maandag gaat het feestweekend verder met krulbollen in de namiddag en 's avonds grasbolling in de tent.

*Locatie : Feesttent, Volpenswege 33, 9940 Sleidinge*

*Organisatie : Volpenswegekermis, Volpenswege 25, 9940 Sleidinge (Evergem), T 09 357 59 20, info@volpenswegekermis.be , www.volpenswegekermis.be*

## Vraag naar onze 4 Verhalen 40 Tips

WWW.TOERISMEMEETJESLAND.BE

UiT PAS MEETJESLAND

# UiTPAS Meetjesland: jouw spaar- en voordeelkaart voor vrije tijd!

Een concert of theatervoorstelling? Een duik in het zwembad? Of toch maar liever een lezing of workshop?

Met je UiTPAS Meetjesland word je extra beloond wanneer je deelneemt aan vrijetijdsactiviteiten in Assenede, Eeklo en Maldegem!

### EEN SPAARKAART...

Je spaart bij elke deelname aan vrije tijd UiTpunten. Sparen kan bij meer dan 100 aangesloten organisatoren!

### ...ÉN EEN VOORDEELKAART!

Je gespaarde punten ruil je in tegen mooie vrijetijdsvoordelen zoals een gratis drankje, ticket of een extra korting.

Zelfs zonder gespaarde punten doe je je voordeel met je UITPAS Meetjesland: bij aanschaf krijg je een aantal welkomstvoordelen cadeau zoals een gratis zwembeurt, gratis naar de film...

### HEB JE EEN BEPERKT INKOMEN?

Dan kun je als inwoner van Assenede, Eeklo of Maldegem een UiTPAS Meetjesland met kansentarief aanvragen. Daarmee krijg je 75% korting op je deelname.

## JA, IK WIL EEN UITPAS MEETJESLAND!

**Surf dan als de bliksem naar www.uitpasmeetjesland.be voor alle info & verkooppunten.**

## ONTDEK HET MEETJESLAND

Meer dan 500 bijzondere locaties in het Meetjesland

Laat je verrassen door enkele interessante Meetjeslandse locaties met de website www.meetjes.land. Er staan meer dan 500 locaties op met een bijzonder verhaal: huizen, kerken, monumenten, bunkers, kunstwerken of landschappen die elk het (her)ontdekken waard zijn.

HOE WERKT HET?

Surf met je smartphone naar meetjes.land en je ziet meteen de dichtstbijzijnde locatie (geef toestemming om je locatie te gebruiken). Als een soort culturele gps loodst meetjes.land jou naar je gekozen locaties en krijg je meer informatie over een kunstwerk, erfgoed of overblijfsel uit de Eerste Wereldoorlog.

Ook zonder smartphone kun je de website bezoeken: de website geeft een volledig overzicht van de locaties, met extra foto's en meer informatie.

Op Meetjes.land vind je deze thema's terug:

- **Erfgoed:** 343 erfgoedlocaties in het Meetjesland
- **Eerste Wereldoorlog:** oorlogsmonumenten en andere stille getuigen aan de Eerste Wereldoorlog
- **Hollandstellung:** een overzicht van de bunkers uit de Eerste Wereldoorlog
- **Kunstwerken:** beelden en andere kunstwerken in de publieke ruimte

*Ben je op locatie? Maak een foto en mail naar erfgoedcel@comeet.be, zo kunnen we de foto toevoegen aan de website.*

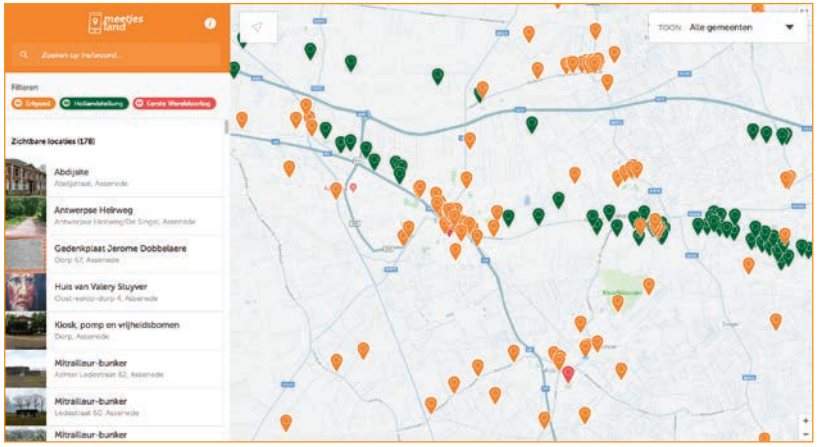


## Info:

**Provinciaal Streekcentrum Huysmanhoeve, Toerisme Meetjesland, Bus 1, 9900 Eeklo, T 09 377 86 00, info@toerismemeetjesland.be, www.toerismemeetjesland.be**

## Gemeentelijke infopunten:

- Uit Loket Maldegem (in gemeentehuis), Markstraat 7, 9990 Maldegem, T 050 72 86 22, uit@maldegem.be, www.maldegem.be
- Toerisme Sint-Laureins, Leemweg 24, 9980 Sint-Laureins, T 09 218 76 47, dienstvrijetijd@sint-laureins.be, www.sint-laureins.be
- Bezoekerscentrum Boekhoute 'Vissersdorp zonder haven', Boekhoutedorp 3, 9961 Boekhoute, T 09 373 60 08 (bezoekerscentrum) of 09 218 78 96 (dienst toerisme), toerisme@assenede.be, www.assenede.be
- Toerisme Infopunt Assenede, (in bibliotheek, bij dienst vrije tijd), Sportstraat 2, 9960 Assenede, T 09 218 78 96, toerisme@assenede.be, www.assenede.be
- Landschapsinfocentrum Drongengoedhoeve (infopunt open op zondag), Drongengoedweg 9, 9910 Ursel, T 09 325 22 00 , toerisme.cultuur@aalter.be, www.aalter.be
- Toerisme Infopunt Kaprijke, Veld 1, 9970 Kaprijke, T 09 323 90 54, toerisme@kaprijke.be, www.kaprijke.be
- Toerisme Infopunt Evergem, Hoofdbibliotheek, Bibliotheekstraat 12, 9940 Evergem, T 09 216 89 30, openingsuren ma (14u ⇢ 18u), di en do (10u ⇢ 12u en 14 ⇢ 19u30), woe (10u tot 18u) en vrij (10u ⇢ 12u en 14u ⇢ 18 u), za (10u ⇢ 17u)
- Toerisme Deinze, Brielstraat 2, 9800 Deinze, T 09 380 46 01, toerisme@deinze.be
- Toerisme Infopunt Eeklo, (in bibliotheek), Molenstraat 36, 9900 Eeklo, T 09 218 27 00, info@eeklo.be, www.eeklo.be
- Toerisme Infopunt Lievegem, Kasteeldreef 72, 9920 Lievegem, omgeving@lievegem.be, www.lievegem.be
- Cel cultuur en toerisme, Hoogte 3, 9910 Knesselare (Aalter), T 09 325 78 94, cultuur.toerisme@aalter.be

## Of bij enkele van onze infopunten/Meetjesland Cafés:

- De Bierkamer, Vaartstraat West 30, 9940 Kluizen (Evergem), +32 (0)9 343 87 33, www.debierkamer.be - info@debierkamer.be
- Den Heksenketel, Belzeelsestraat 23, 9940 Belzele (Evergem), T +32 (0)9 258 08 63 www.denheksenketel.be - info@denheksenketel.be
- Gezellig bierhuis & koffiebar Het Vermaek, Sleidinge dorp 40, 9940 Sleidinge (Evergem), het.vermaek@telenet.be
- Eet- en Cultuurcafé De Bakkerei, Pastoor De Nevestraat 12, 9900 Eeklo, +32 (0)475 73 95 66, www.bakkerei.be - info@bakkerei.be
- De Pallieter, Voorstraat 46, 9970 Kaprijke, +32 (0)9 373 81 16, kurtdevendt@scarlet.be
- Polderzicht, Sint-Jansstraat 138, 9982 Sint-Jan-in-Eremo (Sint-Laureins), +32 (0)9 379 86 53, www.polderzicht.be - info@polderzicht.be
- De Kasteeldreef, Kasteeldreef 57, 9920 Lovendegem (Lievegem), +32 (0)473 60 27 70, sanmodesto@hotmail.com
- 't Durp, Stationstraat 8, 9950 Waarschoot (Lievegem), +32 (0)477 53 21 98, tdurp.be
- Café De Phonograaf, Markt 6, 9960 Assenede, T 0477 93 54 70

# OVERZICHT EVENEMENTEN


| | | |
|---|---|---|
| Heel de zomer | **Huysmanhoeve's Zomer** | p4 |
| Heel de zomer | **Waarschootstof in Waarschoot (Lievegem)** | p8 |
| Heel de zomer | **Meetjeslandse Meesters in heel Meetjesland** | p9 |
| Za 27/4 en zo 28/4 | **Herbeleef de middeleeuwen in Middelburg (Maldegem)** | p10 |
| Za 4/5 en zo 5/5 | **Stoomtreinfestival in Maldegem** | p12 |
| Heel de zomer | **Sneukeltoeren her en der in Meetjesland** | p13 |
| Vrij 24/5 tot ma 27/5 | **Eekskenskermis in Sleidinge (Evergem) en Lovendegem (Lievegem)** | p15 |
| Vrij 31/5 tot zo 9/6 | **Vrijstaat! In Sleidinge (Evergem)** | p 16 |
| Za 1/6 | **Boerekreektriatlon in Sint-Jan-in-Eremo (Sint-Laureins)** | p17 |
| Vrij 21/6 tot zo 23/6 | **Augustijnfeesten in Kluizen (Evergem)** | p18 |
| Ma 1/7 tot ma 30/9 | **Buitenspel in Doornzele (Evergem)** | p19 |
| Di 2/7 tot di 27/8 | **Pasar Zomert in het Meetjesland** | p20 |
| Do 1, 8, 15 en 22/8 | **Helden in het Park in Eeklo** | p21 |
| Vrij 2/8 tot zo 4/8 | **Summerfest Aalter** | p22 |
| Vrij 2/8 tot di 6/8 | **Katse Feesten in Zelzate** | p23 |
| Zo 4/8 | **MeetjesBAND in Kaprijke, Sint-Jan-in-Eremo en Bentille** | p24 |
| Vrij 9/8 tot zo 11/8 | **Rijvers Festival in Zomergem (Lievegem)** | p25 |
| Do 15/8 tot zo 18/8 | **Volkssportenweekend in Doornzele (Evergem)** | p26 |
| Do 15/8 tot za 17/8 | **Cogétama Fest in Knesselare (Aalter)** | p27 |
| Vrij 16, za 17 en zo 18/8 | **Herbakkersfestival in Eeklo** | p28 |
| Do 22/8 tot zo 25/8 | **Boombalfestival in Lovendegem (Lievegem)** | p29 |
| Za 24/8 | **Caprijke Constance in Kaprijke** | p30 |
| Vrij 30/8 en za 31/8 | **Verlichte Boerderijtocht in Hansbeke (Deinze) en Bellem (Aalter)** | p31 |
| Za 31/8 en zo 1/9 | **Vredesfeesten in Oosteeklo (Assenede)** | p32 |
| Zo 8/9 | **Pools-Brits-Canadese Plechtigheid in Adegem (Maldegem)** | p33 |
| Do 12/9 tot wo 18/9 | **Speculoosfeesten in Lembeke (Kaprijke)** | p34 |
| Vrij 13/9 tot ma 16/9 | **52ste Volpenswegekermis in Sleidinge (Evergem)** | p35 |



Toerisme Meetjesland,
Provinciaal Streekcentrum Huysmanhoeve,
Bus 1, 9900 Eeklo, T 09 377 86 00,
info@toerismemeetjesland.be
www.toerismemeetjesland.be


Meetjesland maak het mee!

Toerisme Provincie Oost-Vlaanderen · TOERISME MEETJESLAND VZW · PLATTELANDSCENTRUM Meetjesland · comeet